

白淑军，女，（1978.06-），山西运城人，副教授，硕士生导师，现就职于河北工业大学建筑与艺术设计学院。目前主持在研省部级科研项目3项，横向项目3项，参与国家级及省部级科研项目15项，发表期刊论文40余篇，其中第一作者发表28篇。

研究方向：城乡规划与土地利用；历史村镇片区式保护利用；城市更新与低碳研究

联系电话：13752328910

邮箱：baisjun@126.com

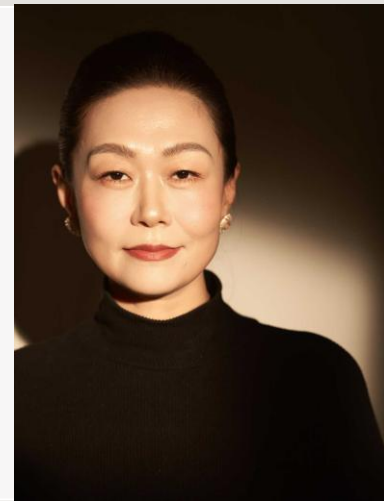

专业履历：

2019.03-2020.06 国家留学基金委公派访问学者，美国北卡罗莱纳大学教堂山分校城市与区域规划系
2017.07-2017.08 河北工业大学骨干教师曼彻斯特大学访学培训
2014.09-2023.09 天津大学建筑学院城乡规划学博士在读
2004.07- 河北工业大学建筑与艺术设计学院教师

代表性教学成果：

2012年，河北工业大学教学成果一等奖，城市规划设计课程研究性教学的探索
2014年，河北工业大学教学成果二等奖，基于建构主义的城市专题调研课程教学模式研究
2007、2009年，全国高等学校城乡规划专业指导委员会年会优秀教学论文
2018年，全国高等学校城乡规划教育年会，教师教学创新实验优秀奖
2006-2018年，全国高等学校城乡规划教育年会学生城市设计作业、社会调研报告获一、二、三、佳作奖20项
2021-2026年，WUPENCITY 可持续调研国际报告竞赛二等奖1项，三等奖3项，城市设计三等奖2项
2022-2025年，省级研究生示范课程项目建设1项
2025年，第五届全国国土空间规划设计竞赛（本科生组）二等奖1项，最佳表现奖1项；米兰设计周中国高校设计学科师生优秀作品全国三等奖1项，省级二等奖2项；第十届“两岸新锐设计竞赛·华灿奖”全国一等奖1项，二等奖1项。

代表性论文成果：

当前国内生活圈研究进展的可视化分析，上海城市规划，2024
控规单元尺度城市更新中建筑碳排预计算研究——以武汉滨江商务区七期地块为例，西部人居环境学刊，2024
精明收缩视角下冀中南传统村落片区式保护应对--以邢台市为例，小城镇建设，2024
乡村振兴视角下冀中南传统村落片区式保护利用路径研究，农业经济，2024
控规单元尺度城市更新的交通碳排预计算研究，城市发展研究，2023
片区式划视角下冀中南传统村落保护与治理研究——以邢台崔路片区为例，小城镇建设,2022
组织权威运作视角下大城市边缘区空间形态演变机制探究，河北工业大学学报（社会科学版），2022
冀中南传统村落片区式保护规划与振兴协同路径研究-以邢台王硎片区为例，城市，2022
“成熟型社会”构建下的日本国土空间形成规划及启示，河北工业大学学报（社会科学版），2021
京津冀协同视角下石家庄郊区小城镇发展机制研究，河北工业大学学报（社会科学版），2019

代表性科研成果：

河北省社会科学基金项目，乡村振兴视角下冀中南传统村落片区式保护的规划应对研究
河北省社会科学基金项目，城乡统筹背景下大城市郊区小城镇发展机制研究-以石家庄为例
国家社会科学基金重大项目，基于智慧技术的滨海大城市安全策略与综合防灾措施研究
国家自然科学基金青年基金项目，轨道交通网络生长下的城市功能动态组织机制与规划响应研究-以天津为例
天津市自然科学基金青年项目，天津多模式公共交通体系与土地利用开发的协同技术研究

代表性荣誉获奖：

2011年，河北工业大学第八届校级优秀任课教师
2015年，河北工业大学优秀共产党员
2009、2014、2015、2022年度本科生课堂教学质量优秀奖
2016、2023年，研究生课堂教学质量优秀奖
2016、2017、2018、2022、2023年，河北工业大学优秀工会干部

学术兼职：

教育部人文社科专家库、天津市智库专家，天津市自然资源与规划局科技专家。
天津市城市规划学会城市设计委员会/区域规划与城市经济委员会/青年工作委员会委员，建筑与艺术设计学院学术委员会委员。